ESCALOFRIO presenta la edición en español de:

42

VAMPIRE TALES

MARVEL MONSTER GROUP Nº 11

REVISTA PARA ADULTOS

35 pesetas

HISTORIAS GRAFICAS DE MEDIANOCHE

BESO MORTAL

NO TEMAIS

DOC SAVAGE

¡YA ESTA AQUI!

PORQUE VOSOTROS
LO HABEIS PEDIDO,
VUELVE

EL HOMBRE DE BRONCE

EL MAS GRANDE DE
LOS LUCHADORES
CONTRA EL CRIMEN
DE TODOS LOS
TIEMPOS EN UNA
NUEVA Y PROPIA
SERIE,
MAGISTRALMENTE
ESTUDIADA

Aparecerá en septiembre el primer número de:

DOC SAVAGE

NO DEJE DE ADQUIRIR ESTA OBRA MAESTRA DE MARVEL, EDITADA EN ESPAÑA POR: Ediciones VERTICE

VAMPIRE TALES

Sumario:

BESO MORTAL 5

Llega otra vez nuestro vampiro MORBIUS con su insaciable y repulsiva sed ... ¡SANGRE!

LA NANA DEL VAGABUNDO.. 42

La noche, era negra como la tinta. Junto a las vías aguarda una figura siniestra... alguien que es mucho más que un vulgar vagabundo.

Editor:

EDICIONES VERTICE

Guionistas:

DOUG MOENCH

JOHN WARNER

Dibujantes:

SONNY TRINIDAD

YONG MONTANO

Traducción:

CONSUELO ORTEGA

Portada:

HESCOX

ESCALOFRIO Nº 42 . VAMPIRE TALES. Revista quincenal 15 Octubre Edita J. Perales Concepción Arenal, 146 Barcelona (España). Director: E. Chimenos Vallvendu.

©COPYRIGHT 1974 EDICIONES VERTICE. ©COPYRIGHT 1973 MARVEL COMICS GROUP, New York. ©COPYRIGHT 1968 MAGAZINE MANAGEMENT Cº INC. New York. Por convenio con TRANSWORLD FEATURE SYNDICATE INC. New York. Todos los derechos reservados.

Versión Castellana Ortega . Portada Hescox Suscripciones por 6 números 185 pesetas. Por 12 números 350 pesetas. Publicidad DMP

BALLGRAF-Avda.Ferrocarril nº.103. Nave 13. Hospitalet de LL.Dep.Legal B.22.520-76.

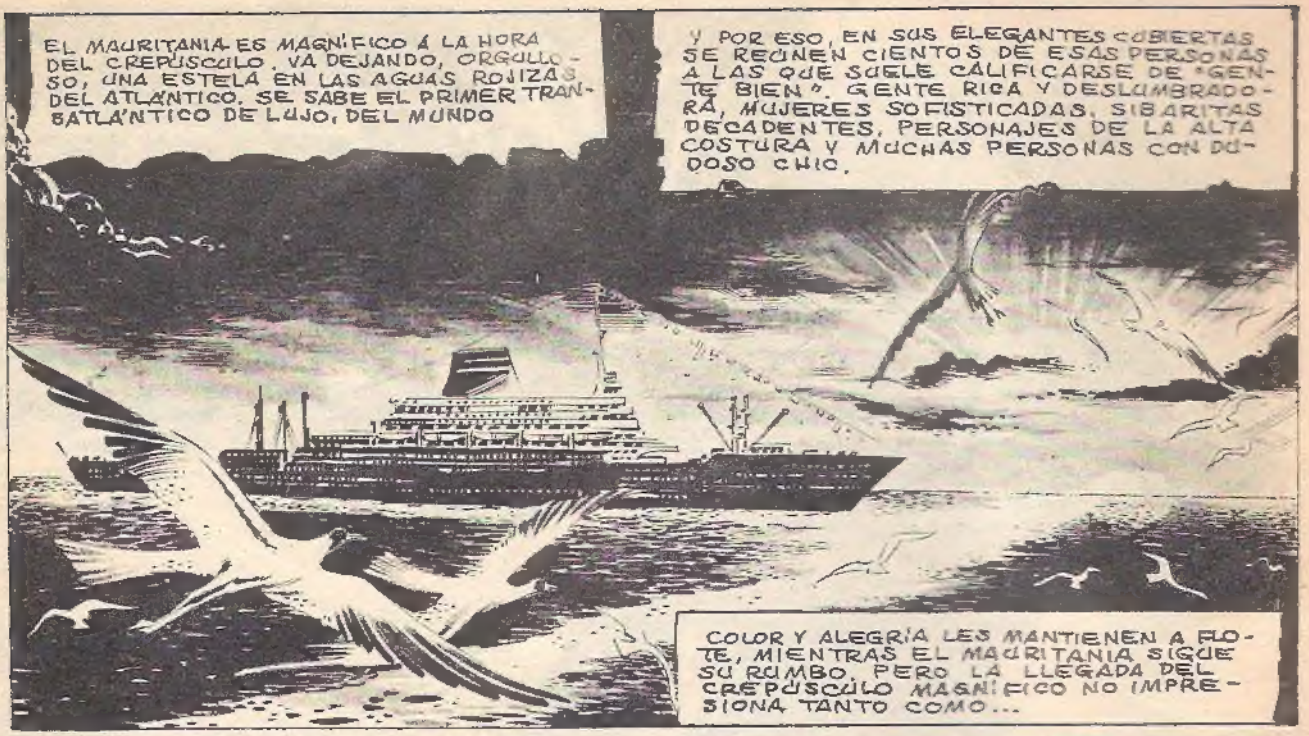
EL MAURITANIA ES MAGNÍFICO Á LA HORA DEL CREPÚSCULO. VA DEJANDO, ORGULLOSO, UNA ESTELA EN LAS AGUAS ROJIZAS DEL ATLÁNTICO. SE SABE EL PRIMER TRANSATLÁNTICO DE LUJO, DEL MUNDO
Y POR ESO, EN SUS ELEGANTES CUBIERTAS SE REÚNEN CIENTOS DE ESAS PERSONAS A LAS QUE SUELE CALIFICARSE DE "GENTE BIEN". GENTE RICA Y DESLUMBRADORA, MUJERES SOFISTICADAS, SIBARITAS DECADENTES, PERSONAJES DE LA ALTA COSTURA Y MUCHAS PERSONAS CON DUDOSO CHIC.
COLOR Y ALEGRÍA LES MANTIENEN A FLOTE, MIENTRAS EL MAURITANIA SIGUE SU RUMBO. PERO LA LLEGADA DEL CREPÚSCULO MAGNÍFICO NO IMPRESIONA TANTO COMO...

... COMO LA PRESENCIA DE CADA UNO DE LOS PASAJEROS.
¡TRAE DE LA BODEGA OTRA CAJA DE CHAMPAÑA, EDDIE! ¡NO INTERESA QUE LOS PASAJEROS SIENTAN LA GARGANTA SECA!
¡SÍ, SEÑOR!

¡CHAMPAÑA...! ¡ME GUSTARÍA DESCORCHAR UNA BOTELLA PARA...!
¿PERO, QUÉ ES ESTO?
¡LAS PIÑAS... TODAS DESPARRAMADAS POR EL SUELO! ¡ENTONCES...!
¿...QUÉ CARAMBANOS HAY EN LA CAJA?
AL ENTREABRIR EL CAJÓN...
¡ARRGH!
...EL MARINERO COMPRENDE QUE HA SIDO UN ERROR SU CURIOSIDAD.

Guión: DOUG MOENCH

Dibujos: SONNY TRINIDAD

TODO HA CONCLUIDO. LA SED APAGADA EL ÚLTIMO CHORRO DE SANGRE APURADO. VUELVE LA SERENIDAD Y SACIADO EL DESEO, ÉSTE SE SUSTITUYE POR UNA SENSACIÓN DE HORROR.

¡OTRA VEZ ... HE ASESINADO ...!

¡DIOS MÍO! ¿CUÁNDO ACABARÁ? ¿CUÁNTAS VECES MÁS?

¿CUÁNTAS VECES MÁS ME VERÉ OBLIGADO A HACER ESTO CONTRA MI VOLUNTAD?

¡EDDIE ...! ¿QUÉ TE PASA? ¿EL CAPITÁN QUIERE EL CHAMPAÑA ... AHORA!

¿ESTÁS AHÍ, EDDIE?

¿PISADAS? ¡ESTÁ BAJANDO LAS ESCALERAS!

¡¡EDDIE--!!

¡BUEN DIOS ...! ¡LA SANGRE ...!

¡AAAH!
SKYOP!
¡NO PODÍA PERMITIR QUE ME ENCONTRASE...!
¡PERO NO PUEDO MATARLE...! ¡A OTRO, NO! ¡A OTRO NO...! ¡NO TAN PRONTO! ¡HA PASADO LA SED! ¡NO LO NECESITO!
¡PUEDO CONTROLARME...!
¡PERO NO PUEDO SEGUIR AQUÍ, VENDRÁN A BUSCAR A ESTOS DOS! ¡TENGO QUE ENCONTRAR OTRO ESCONDITE!
"ES LA HORA DE CENAR ...PUEDE QUE LAS COBIERTAS ESTÉN DESPEJADAS..."
MURITA!
"PERO, LO ESTÉN O NO, DEBO CORRER EL RIESGO..."
¡GRACIAS A DIOS, NO HAY NADIE!
¡TODO DESPEJADO...!
¡PERO...! ¿A DÓNDE VOY A IR...?
¿A DÓNDE?
¡NO SE ASUSTE TANTO! ¡OCULTARSE NO ES UN PECADO CAPITAL...!
¿QUIÉN...?

¡MORGANA ST. CLAIR!
¡ES UN PLACER CONOCERLE!
¡TEMO QUE LA DEBILIDAD ME HAGA ESTAR PALIDA!. EL OLEAJE ME HA DADO MAREO...!. NO HE COMIDO APENAS!
¡NO LO HABRÍA RETENIDO EN EL ESTÓMAGO!
¡PERO, OIGA...! ¿POR QUÉ NO SE TRANQUILIZA...? ¡NO ARAÑO!
¡PERO...!
¡CÁLME-, SE, DIGO ¡SÉ QUIEN ES USTED!
¿USTED... LO SABE?
¡Y POR QUÉ NO AVISA A LA TRIPULACIÓN?
¡QUIZÁ PORQUE LE VEO A USTED COMO UNA PARTE DE MÍ MISMA!. ¡PERO NO HAY TIEMPO PARA HABLAR!
¡CLARO! ¡LE HE RECONOCIDO AL INSTANTE!. ¿Y QUIEN NO ESTARÁ FAMILIARIZADO CON EL MUNDIALMENTE FAMOSO DOCTOR MORBIUS... Y LA TRISTE ENFERMEDAD QUE LE CONSUME?
¡LE SUGIERO QUE SE PONGA MI CAPA Y CON ALGO DE SUERTE...!
¡... NADIE SE FIJARÁ EN USTED, ANTES DE QUE LLEGUEMOS A MI CAMAROTE!
¡PERO NO TIENE SENTIDO QUE USTED...!
¡VAMOS, MORBIUS...!
¡... ANTES DE QUE ALGUIEN DECIDA DAR UN PASEO POR CUBIERTA, DESPUÉS DE CENAR!

AUNQUE DESCONCERTADO, MORBIUS NO TIENE DIFICULTAD EN TOMAR UNA DECISIÓN Y COGE LA VOLUMINOSA CAPA...

¡ESA ACTITUD ES LA SENSATA!

... PARA SEGUIR A SU SEDUCTORA SAMARITANA. EN TIEMPOS MEJORES, MORBIUS PUDO HABERSE SENTIDO ATRAÍDO POR ESTA MUJER MORENA, SENSUAL... PUDO HABERSE OBSESIONADO CON SU BELLEZA ARROLLADORA.

PERO AHORA LO QUE TEME Y LE OBSESIONA ES LA SANGRE DE ELLA.

¡ENTRA, DIJO LA ARAÑA... A LA MOSCA!

¡PÓNGASE CÓMODO, EN MI OSCURA Y ENMARAÑADA TELARAÑA!

¡PUES... GRACIAS...!

¡ME LLEVARÁ SÓLO UN MINUTO CAMBIARME!; PODEMOS IR JUNTOS A CUBIERTA PARA VER LOS FUEGOS ARTIFICIALES!

¡YO NO PUEDO VOLVER A CUBIERTA...!

¡CLARO QUE PUEDE!; Y PROBABLEMENTE GANARÁ EL PRIMER PREMIO DE DISFRACES!

¡YO...!

¡... ENTIENDO!

EXTRAÑA Y SORPRENDENTE MUJER... EXTRAÑA, SÍ.

POCO DESPUÉS, MIENTRAS LOS "SELECTOS" PASAJEROS SE DIVIERTEN, CON SUS GROTESCOS Y SINGULARES DISFRACES...
¡PRONTO ENCENDERÁN LAS TRACAS! ¿TE GUSTAN LAS TRACAS?
¡ME GUSTABAN...!
¿PERO ESTÁS SEGURA DE QUE NO ME DESCUBRIRÁN, AQUÍ?
¡NO TEMAS!

¡BIEN!; PREFIERO CREERTE; ES MÁS FÁCIL QUE PREOCUPARSE; PERO TODAVÍA NO ME HAS DICHO POR QUÉ ERES TAN BONDADOSA CONMIGO!
¡PORQUE NO ERES DIABÓLICO!; ERES SÓLO VÍCTIMA DEL DIABLO!
¡COMO YO...!

¡TÚ ERES UN VAMPIRO... TIENES QUE MATAR POR SANGRE...!
¡ROOOHH!

¡AMBOS ESTAMOS DESAMPARADOS!
¿QUÉ QUIERES DECIR?

¡TAMBIÉN YO ESTOY OBLIGADA A MATAR!
¿TÚ...?
¡SÍ!; ¡A MATAR VAMPIROS!

¡MIRA ALLÍ ARRIBA...!; ¡ESAS EXPLOSIONES MORTÍFERAS, CONVERTIDAS EN ALGO BELLO!; ¡LAS DE COLOR PÚRPURA SON ESPECIALMENTE...!
¡OLVIDA ESOS FUEGOS, MUJER!

¡TE HE DICHO QUE MI NOMBRE ES MORGANA...!

¡BIEN MORGANA!; ¡ACLARA LO QUE ACABAS DE DECIR!

¡ES MUY SIMPLE! ¡ME VEO OBLIGADA A MATAR VAMPIROS; PERO NO ME INTERPRETES MAL, NO SOY ALTRUISTA, NI UN CRUZADO QUE LUCHA CONTRA LO SOBRENATURAL!

¡LA VERDAD ES QUE ACTÚO EN DEFENSA PROPIA! ¡LES MATO ANTES DE QUE ELLOS ME MATEN A MÍ! COMO MATARON A MI MARIDO...; ¡LO CREAS O NO SE ESTÁ FRAGUANDO UNA CONSPIRACIÓN EN INGLATERRA!

¡ES UN COMPLOT SINIESTRO Y DIABÓLICO QUE ESPERA HACERSE CON EL CONTROL Y LA RIQUEZA DEL PAÍS!

¡SE TRATA DE UNA CONSPIRACIÓN DE VAMPIROS.. LA ARISTOCRACIA DE LOS MUERTOS VIVIENTES.. DE LAS QUE FUERON PERSONAS INFLUYENTES CON BUENA POSICIÓN Y REPUTACIÓN EJEMPLAR!

¡ANTES DE QUE MURIERAN SE LES HIZO RENACER COMO VAMPIROS; HAY MIEMBROS DE ESTA CONSPIRACIÓN EN EL PARLAMENTO, EN LOS CUADROS EJECUTIVOS DE LAS GRANDES EMPRESAS.. O SIMPLEMENTE SE LES HA HECHO APARECER ENTRE FAMILIAS RICAS, E INCLUSO REALES!

¡MATAN, COMO TÚ, POR SANGRE, PERO TAMBIÉN SE VENGAN DE ANTIGUOS ENEMIGOS, O CONVIERTEN A HOMBRES Y MUJERES DE IMPORTANCIA AL CULTO DEL VAMPIRISMO DONDE LA OBEDIENCIA EN MATERIAS DE DECISIÓN, ESTÁ ASEGURADA!

¿COMPRENDES? ¡DURANTE SU VIDA, ESAS PERSONAS SE AFICIONARON AL PODER Y LA RIQUEZA! ¡ESA AFICIÓN ES MÁS DIFÍCIL DE MATAR QUE LA VIDA MISMA!

¿PERO NO ME CREES, VERDAD?

¡NO!

¡SÍ... SE HACE DIFÍCIL CREERLO; Y TE CONVENCERÍA SI TE PRUEBO QUE, ADEMÁS DE TÍ, HAY OTRO VAMPIRO A BORDO, EN ESTE MOMENTO?

¡UN VAMPIRO DE VERDAD QUE DESEA ASESINARME...!

¡PUES...!

¡NO CONTESTES! ¡CREES QUE ESTOY LOCA!

¡VE AL CAMAROTE 22B... EL QUE YO HE CONTRATADO Y QUE HE CAMBIADO CON OTRA MUJER!

¡VE... Y SI LO QUE ENCUENTRES EN ESE CAMAROTE, TE CONVENCE...!

¡BUENO! ¡TOMA ESTA TARJETA!

¿Y QUÉ HARÁ SOBRE ESTO, CAPITÁN? ¡NO QUEDA UNA GOTA DE SANGRE EN EL CUERPO DE EDDIE!

¡OOOOH! ¡MIRA ESE!

¡POR EL AMOR DE DIOS! ¡ESTOS FUEGOS DE ARTIFICIO ESTÁN MANCHADOS CON LA SANGRE DE EDDIE! ¡FALTAN HOMBRES DE LA TRIPULACIÓN!

¿QUÉ DEBEMOS HACER?

¡NO TENGO LA MÁS LIGERA IDEA!, PERO NO PODEMOS LLENAR DE PÁNICO A LOS PASAJEROS CON RELATOS ABSURDOS SOBRE VAMPIROS!

¡PUEDE QUE SEAN ABSURDOS, PERO ALGUIEN DEJÓ SIN SANGRE A EDDIE!

¡EH! ¡CONTEMPLAD ESTE DISFRAZ! ¡UN DRÁCULA HIPPIE!

¡PIENSE UN POCO...! ¡EN UN BAILE DE DISFRACES...!

¡... PODRÍA ESTAR ENTRE NOSOTROS, SIN DISCRECIÓN

¿QUÉ PIENSA HACER?

¡ECHAR UNA MIRADA A LA MÁSCARA DE ESE TIPO!

CASI CONVENCIDO DE QUE MORGANA ST CLAIR ES, O UNA LUNÁTICA, O UNA ALUCINADA (DESPUÉS DE TODO LAS DROGAS SON ALGO MUY HABITUAL ENTRE LA EUFÓRICA GENTE "BIEN"), MORBIUS SE SIENTE, NO OBSTANTE, OBLIGADO A ADMITIR TODAS LAS POSIBILIDADES. Y ASÍ AVANZA POR EL PASILLO...

... IGNORANTE DE QUE UN TRIPULANTE VA TRAS ÉL.

¡VEO QUE VOY BIEN! ¡EL 22 B DEBE ESTAR A DOS PASOS!
22B
AL LLEGAR ALLÍ...
¡QUIETO, AMIGO.
¡ESTE CAMAROTE ES DE LA SEÑORA FRANKLIN, Y USTED, SEA QUIEN SEA, NO ES UNA MUJER...!
MORBIUS HA COMPRENDIDO LO PEOR Y SABE QUE NO TIENE MÁS ELECCIÓN QUE HUIR.
PERO, AL VOLVERSE, ENCUENTRA EL OTRO EXTREMO BLOQUEADO.
¡BEN... DETÉN A ESTE... TIPO!
¡NO LE DEJES PASAR!
22 B
CON LOS DOS TRIPULANTES QUE CONVERGEN RÁPIDAMENTE HACIA ÉL, MORBIUS DEBE CREAR OTRA SALIDA DE ESCAPE.
Y DERRIBA LA PUERTA DEL CAMAROTE 22 B.
BRAGH
¡SAN PROCOPIO! ¡ESTE TIPO TIENE VERDADERA NECESIDAD DE HUIR!

DENTRO DEL CAMAROTE, LA PRUEBA QUE BUSCABA YACE, TENDIDA, EN TIERRA. TODAVÍA BROTA ALGO DE SANGRE DE SU GARGANTA LACERADA.

HAY DOS GRANDES INCISIONES... LA DEMONÍACA MARCA DE UN VAMPIRO...

UN VAMPIRO QUE MATÓ A LA MUJER, MIENTRAS ELLA SE PREPARABA PARA EL BAILE DE DISFRACES.

¡BIEN, BEN! ¡DEBE SER PELIGROSO! ¡PERO LE TENEMOS ACORRALADO!

¡CALMA Y NO TE MUEVAS HASTA QUE YO LO HAGA!

¡COMPRENDO!

LOS DOS HOMBRES DE LA TRIPULACIÓN AVANZAN. TITUBEANTES, -CREES.. SERÍA FÁCIL DOMINARLES, MATARLES...

¡NO!; AUNQUE QUIERAN PERJUDICARME, SIGUEN SIENDO INOCENTES! ¡DEBO ENCONTRAR OTRA SOLUCIÓN!

FRENÉTICO, MORBIUS PASEA LA MIRADA POR EL LUJOSO CAMAROTE, Y ENCUENTRA OTRA SALIDA.

UNA PORTILLA...

¿PERO QUÉ...?

KRESCH

DESTROZA EL CRISTAL Y SE PRECIPITA AL MAR.

PERO VUELVE A ASCENDER ESPECTACULARMENTE. CON SUS HUESOS HUECOS APENAS TIENE PESO Y SUS ALAS RECOGEN LA MENOR BRISA...

COMO UN MURCIÉLAGO, PLANEA EN LÍNEA ASCENDENTE.

Y SOBREVUELA ESPECTACULARMENTE LA CUBIERTA.
¿HAS VISTO ESO...?
Y CUANDO DESCIENDE, LOS REUNIDOS SE MUESTRAN MUCHO MENOS FATIGADOS DE LO QUE PARECÍA...
¡EEEEE!

¡ES ÉL...! ¡DETENEDLE!

TODOS LE RODEAN. LOS TRIPULANTES SE HACEN CON CADENAS, ARPONES, REMOS CUALQUIER COSA QUE PUEDA HACER LAS VECES DE UN ARMA.
¡VAYAMOS TODOS A UNA!

Y AUNQUE MORBIUS CONFÍA EN PODER DEFENDERSE...
¡¡OOOPH!!

... Y HACERLO BIEN...
¡¡YIIIII!!

...SABE QUE NO LO HARÁ INDEFINIDAMENTE. EL NÚMERO DE ATACANTES AUMENTA RÁPIDAMENTE. POR CADA TRIPULANTE QUE CAE, LLEGAN SEIS DE LA CUBIERTA INFERIOR.
¡ESO ES, MUCHACHOS! ¡HA LLEGADO AL EXTREMO DEL BARCO! ¡NO TIENE A DONDE IR!

EL HOMBRE QUE HAY EN MORBIUS CONCUERDA CON LA IDEA DE LA TRIPULACIÓN...
...PERO EL VAMPIRO SE DETIENE CON UN AULLIDO HORRENDO...

...ANTES DE ACEPTAR LA INEVITABLE DERROTA Y SALTAR FUERA DEL TRANSATLÁNTICO HOSTIL.
BUSCANDO LA LIBERTAD EN EL VIENTO NOCTURNO.
¡ADIOS, MORBIUS! VOLVEREMOS A VERNOS!
¡Y CREO QUE MUY PRONTO!
AL PRINCIPIO, ESTÁ DE LADO DEL VAMPIRO.
EL VIENTO ES FUERTE Y SOPLA HACIA INGLATERRA.
Y ASÍ PARECE QUE MORBIUS LLEGARÁ A SU DESTINO SIN BARCO.
¿PERO ENTONCES...
¡EL VIENTO... ESTÁ CESANDO! ¡EMPIEZO A DESCENDER...!
¡ESE TABLÓN DE AHÍ...!
¡SI PUEDO ALCANZARLO...!
¡AH! AL MENOS TENGO ALGO A QUE AGARRARME.
¡PERO LA COSTA DEBE ESTAR A CIENTOS DE MILLAS!
¡SI LOGRASE LLEGAR, SERÍA TODO UN DÍA DE LUZ DE SOL DIRECTA!
¡Y NO HE CONCRETADO NUNCA SI PUEDO SOBREVIVIR A TANTO...!

UNA MANSIÓN SEÑORIAL, A TRECE MILLAS DEL BULLICIOSO LONDRES.
¿ALGUNA COSA MÁS, SEÑOR?
¡NO!; ESTO ESTÁ POR ESTA NOCHE, WINSTON!
¡MUY BIEN, SEÑOR!
¡QUE PASE UNA BUENA NOCHE, SEÑOR!
AGH!
KRASH
¿QUÉ INFIERNOS...?
ES SIGNIFICATIVO EL OSCILAR DE LAS CORTINAS, AZOTADAS POR LA BRISA...
¡BUEN DIOS!
¡WINSTON!
¡RESPONDA, HOMBRE! ¿QUÉ ES ESTE REGUERO DE SANGRE?
¿QUÉ HA ROTO AHORA?
AL PARECER, LORD ROBERT BENTLEY NO LO NOTA.

¡WINSTON! ¿PUEDE OIRME?
¿ES EL CORAZÓN...?
NO DESAPARECEN LAS SOMBRAS...
...PERO SE MANTIENEN SILENCIOSAS, AUNQUE...
...NO INVISIBLES.
¿QUIÉN..?
¡¿HARKINS?!
¡SÍ! ¡ERA HARKINS...!, PERO AHORA, QUERIDO ROBERT
¡...ESTOY MUERTO!
¡NO... PUEDE... SER...!
¡PUEDE SER, LORD ROBERT! MUY PRONTO LO COMPROBARÁ!
¡NO ES... POSIBLE! ¡APARTAOS...!
¡APARTAOS DE MÍ...! DIGO
¡AYUDA, ¡AYUDA!, ¡AYUDA!
PERO TODA LA AYUDA QUE TENÍA LORD ROBERT BENTLEY, YACE MUERTA EN EL SUELO... MALDECIDA POR SU TORPEZA.

AL ANOCHECER, TRES DÍAS MÁS TARDE.

EL SOL HA CALENTADO DE FIRME EN LOS ÚLTIMOS DÍAS.

EL SOL FUERTE ES COSA NORMAL EN EL CLIMA DE ESTA REGIÓN.

Y ESO NADIE PUEDE SABERLO MEJOR QUE LA LAMENTABLE SILUETA QUE SE AFERRA A UN MADERO, CON LAS ÚLTIMAS BRIZNAS DE FORTALEZA.

HABLAMOS DE MORBIUS, EL VAMPIRO VIVIENTE

NO HA CALCULADO BIEN LA DISTANCIA HASTA LA COSTA INGLESA, NI EL TIEMPO PRECISO PARA ALCANZARLA.

PERO UNA CUESTIÓN HA QUEDADO CLARA...

MORBIUS PUEDE SOBREVIVIR AL SOL DIRECTO DE TODO UN DÍA

PUES HA SOBREVIVIDO TRES.

PERO ESTÁ ANIQUILADO, DESTROZADO, EXHAUSTO...

AVANZA POR LA PLAYA, TAMBALEÁNDOSE.

SEDIENTO.

Y EN ALGÚN LUGAR...

¡SIENTO HABERME RESISTIDO; AHORA COMPRENDO.

¡... QUE LA SANGRE ES LA VIDA!

¡NO TIENES QUE DISCULPARTE, HERMANO; NINGUNO DE NOSOTROS COMPRENDÍA ANTES DE SER INICIADOS EN LA NOCHE!

BASTE DECIR QUE ERES BIENVENIDO COMO EL ÚLTIMO DE LA MESA DE LOS DOCE; DONDE AÚN HAY OTRO, ALGUIEN DE SU IGUAL Y POSIBLEMENTE IMPORTANTE, UN CANDIDATO ELEGIBLE PARA SER ACEPTADO EN NUESTRA MESA.

¡PERO TODA VEZ QUE SU BUENA PREDISPOSICIÓN AÚN NO ESTÁ CONCRETADA, PROPONGO QUE PASEMOS A OTRO PUNTO...!

¡NUESTRA PRÓXIMA VÍCTIMA DEBE SER UNA PERSONA DE INFLUENCIA... ALGUIEN QUE PUEDA PROMOCIONAR NUESTRA CAUSA.

¡Y ELEVAR EL ESTATUTO DE LA HERMANDAD DE JUDAS!

¿NO PODRÍA SER EL PRIMER MINISTRO ... O EL JEFE DEL PARTIDO LABORISTA ?
¡LE HEMOS DICHO QUE NO NECESITA DISCULPARSE, HERMANO ROBERT ... ¡PERO NO DEBE OLVIDAR QUE ES NUEVO EN LA HERMANDAD ; Y COMO TAL, PUEDE COMETER ERRORES A CUALQUIER PROBLEMA !
¡NUESTROS OBJETIVOS, HERMANO ROBERT ... DEBEN ALCANZARSE GRADUALMENTE ! AL PRIMER MINISTRO SE LE ECHARÍA DE MENOS DURANTE EL DÍA .. !
¡LA RELIGIÓN ! ¡YA ES HORA DE INFILTRARSE EN LA IGLESIA !
¡DE ACUERDO !
¡HAGAMOS SABER A LOS ADORADORES DE LA CRUZ, LA GLORIA DE LA NOCHE !
¡SÍ, ... ! ¡QUE CONOZCAN EL FUEGO DE SUS PROPIAS CRUCES !
¡ENTONCES, DECIDIDO ! ¡MORIRÁ UN SACERDOTE !
¡PARA NACER A UNA NUEVA RELIGIÓN ... A LA MEDIANOCHE DEL DOMINGO !
EL SABOR ES AMARGO, PERO SATISFACTORIO. LE HA DEVUELTO LA FORTALEZA Y ESO ES SUFICIENTE, MORBIUS LO SABE ...
... CUANDO HAY QUE PENSAR EN EL FUTURO.
¡LA PLAYA PARECÍA UNO DE ESOS PUNTOS PARA VACACIONES ESTIVALES !
¡DEBE EXISTIR UNA CARRETERA ENTRE ESTOS BOSQUES !
¿CÓMO LA ENCONTRARÉ ?
ENCONTRARLA Y SEGUIRLA HASTA SU OBJETIVO, ALLÍ EN INGLATERRA, BUSCANDO REMEDIO A SU VAMPÍRICA CORRUPCIÓN. SEGUIRLA HASTA...
... HASTA QUE VUELVA A MOVERSE ENTRE SERES HUMANOS.
Y AHORA LLEGA EL REMORDIMIENTO...
... UN SILENCIOSO Y MELANCÓLICO REMORDIMIENTO.
SÍ EL ANIMAL ERA MÁS DULCE E INOCENTE QUE MUCHAS PERSONAS QUE ÉL HA CONOCIDO
PERO NO DEBE SEGUIR SUMIDO EN TALES REFLEXIONES...

---LONDRES... Y LA FINCA DE UN ANTIGUO AMIGO.
LA FINCA DEL DOCTOR SAMUEL HARKINS, INVESTIGADOR SOBRE ENFERMEDADES DE LA SANGRE, MUNDIALMENTE FAMOSO.
ENFERMEDADES, ACASO PARECIDAS A LA QUE AFLIGE A MORBIUS, Y QUE LE HA CONDENADO A UNA EXISTENCIA SEMEJANTE A LA DE UN VAMPIRO.
ES IRÓNICO QUE EL HOMBRE QUE HABÍA RECIBIDO AÚN MÁS HONORES QUE EL DOCTOR HARKINS, DEBA, AHORA, BUSCAR LA AYUDA DE ÉSTE ÚLTIMO.
PERO EL DOCTOR MICHAEL MORBIUS NO PUEDE SENTIRSE ORGULLOSO
TOK
NO HA SABIDO CURARSE Y ESTÁ DESESPERADO
¡PERDONEN, HERMANOS! ¡ALGUIEN LLAMA A MI PUERTA!
TOK TOK TOK
¡Y POR SU INSISTENCIA SE DIRÍA QUE SE TRATA DE ALGO URGENTE!
¡MICHAEL...! ¡CUANTO TIEMPO SIN VERTE, HOMBRE...!
¡PERO ESA PALIDEZ...! ¡PARECES UN MUERTO...!
¡INDUDABLEMENTE, DEBE ATRIBUIRSE A LA ENFERMEDAD QUE TE AQUEJA!
¿SABES LO DE MI ENFERMEDAD?
¡DESDE LUEGO!
¡ENTRA, HOMBRE!, NO VAS A QUEDARTE AHÍ TODA LA NOCHE!
¿CÓMO IBA A SABER DE TU ENFERMEDAD? ¡DESPUÉS DE TODO SOY UN ESPECIALISTA...!, ¡Y TU ENFERMEDAD ASÍ, COMO TUS HAZAÑAS, SON EL TEMA FAVORITO DE LOS PERIODISTAS!, YA SABES
¡DE HECHO, ESPERABA TU VISITA!
¿ES POSIBLE?
¡SÍ, CON UNA ANSIEDAD BIEN LÓGICA!
¡AL FIN Y AL CABO, SOMOS TIPOS DEL MISMO PELAJE... POR ASÍ DECIRLO!
¡PERO VEN..., HABLAREMOS MÁS CÓMODAMENTE EN LA BIBLIOTECA!

¡ADEMÁS, QUISIERA QUE CONOZCAS A ALGUNOS DE MIS SOCIOS!

MORBIUS ENTRA EN LA AUSTERA BIBLIOTECA.

Y SE ENCUENTRA ANTE UNA MESA CON DOCE OCUPANTES QUE FORMAN UN GRUPO, CUANDO MENOS, DESCONCERTANTE.

LA IDEA QUE ELLO [illegible] A SU MENTE ES ALGO PEREGRINA. SE IMAG[illegible] GRUPO DE MONJES RE[illegible]DOS PARA TRATAR DE ASUNTOS FINANCIEROS

¡HARKINS--!

¿QUIENES SON?

SLAM

¡LOS FUTUROS DIRIGENTES DE INGLATERRA, MORBIUS... ¡LA HERMANDAD DE JUDAS!

¿JUDAS?!

¡SÍ, MORBIUS! ¡Y TE DAMOS LA BIENVENIDA A NUESTRA MESA!

¡LLEVAMOS LARGO TIEMPO INTENTANDO PONERNOS EN CONTACTO CONTIGO! ¡INCLUSO HEMOS ENVIADO VARIOS EMISARIOS CON ESTE PROPÓSITO...!

¿QUÉ PROPOSICIÓN HARKINS?

¡QUISIÉRAMOS QUE TE UNIERAS A NOSOTROS!

¡PERO PARECÍA QUE TU NUEVO ESTILO DE VIDA TE HUBIERA HECHO INACCESIBLE! ¡INCLUSO PARA UN VIEJO AMIGO COMO YO!

¡PERO AHORA QUE AL FIN, HAS LLEGADO, QUISIÉRAMOS HACERTE UNA PROPOSICIÓN!

¡...EN UNA ALIANZA DE LOS MUERTOS VIVIENTES!

LA PERVERSIDAD DE LA SONRISA SE ACENTÚA CON LOS COLMILLOS DE VAMPIRO, AFILADOS Y BRILLANTES.

Y MORBIUS NO PUEDE HACER MÁS QUE MIRAR, ATÓNITO, AL HOMBRE DE QUIEN HABÍA ESPERADO ENCONTRAR REMEDIO CONTRA EL VAMPIRISMO... CONVERTIDO EN VAMPIRO...

...Y ABOGANDO POR EL VAMPIRISMO

¡SÍ, MICHAEL...! ¡TODOS SOMOS VAMPIROS ¡UNA HERMANDAD DE VAMPIROS...!

¡UNA HERMANDAD QUE ENGROSA SUS FILAS CON EL PASO DE CADA NOCHE! ¡Y UN PUESTO PARA TI, EN ESTA MESA, MORBIUS, DARÍA MÁS CRÉDITO AL DESARROLLO DE NUESTRA ORGANIZACIÓN!

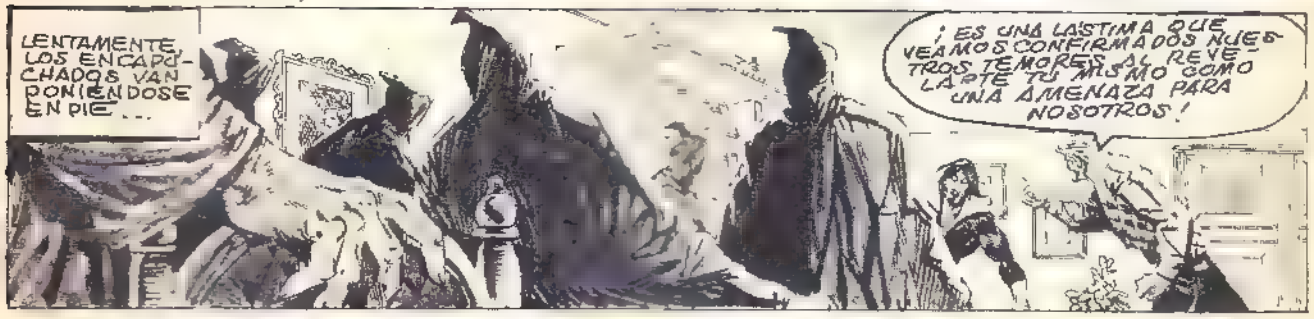

¡TU CONOCIMIENTO EN LOS CAMPOS DE LA CIENCIA SUPERAN INCLUSO A LOS MÍOS! ¡ÚNETE A NOSOTROS, MORBIUS, Y COMPARTE CON NOSOTROS ESE CONOCIMIENTO! ¡DANOS LO QUE TIENES PARA OFRECER...!

...Y RECIBE DE NOSOTROS, LO QUE PODEMOS OFRECERTE! ¡LA GLORIA DE LA NOCHE, LA SEGURIDAD DEL ELEVADO NÚMERO...!

¡...Y UN PUESTO DE IMPORTANCIA ENTRE LOS FUTUROS DIRIGENTES DE INGLATERRA Y DEL MUNDO!

¡¡NOOOO!!

¡ESTÁS LOCO, HARKINS...! ¡TODOS LO ESTÁIS! ¡NUNCA ME UNIRÉ A UNA ORGANIZACIÓN DE SERES A LOS QUE DESPRECIO...! ¡DE SERES QUE SON MONSTRUOS, COMO YO!

¡NUNCA ME UNIRÍA A SEMEJANTE BASURA!

¡CUIDADO CON TUS PALABRAS, MORBIUS! ¡A NOSOTROS NOS ASUSTAN RESPUESTAS COMO LA TUYA!

¡NOS DABA MIEDO QUE CON TU POSICIÓN DE VAMPIRO VIVIENTE NO FUERAS MIEMBRO DE LA HERMANDAD... Y CONCERVES CAPACIDAD PARA CIERTAS DEBILIDADES, COMO SON REMORDIMIENTO Y CONCIENCIA!

LENTAMENTE, LOS ENCAPUCHADOS VAN PONIÉNDOSE EN PIE...

¡ES UNA LÁSTIMA QUE VEAMOS CONFIRMADOS NUESTROS TEMORES AL REVELARTE TU MISMO COMO UNA AMENAZA PARA NOSOTROS!

¡Y TU POTENCIAL AMENAZA ES UNA DE LAS RAZONES PARA QUE DESEASE POSTERGAR EN CONTACTO CONTIGO!

¡COMPRENDE, QUERIDO MICHAEL, QUE SOMOS CONSCIENTES DE LA POSIBLE NECESIDAD...!

¡...DE ELIMINARTE!

¡COGEDLE, HERMANOS! ¡TOMAD SU SANGRE!

COMO OCURRIERA A BORDO DEL MAURITANIA, MORBIUS SE ENCUENTRA ATRAPADO...

... Y OBLIGADO A LUCHAR POR SU VIDA... UNA VIDA QUE NO DESEA... PERO QUE TAMPOCO QUIERE PERDER.
PERO A DIFERENCIA DE LA BATALLA A BORDO DEL MAURITANIA, AQUÍ HAY MÁS ESPACIO ABIERTO A ESPALDAS DE MORBIUS... HAY OBJETOS QUE AÑADIR A ESTE CUADRO DE VIOLENCIA... OBJETOS DE LOS QUE EL VAMPIRO VIVIENTE HACE UN BUEN USO...

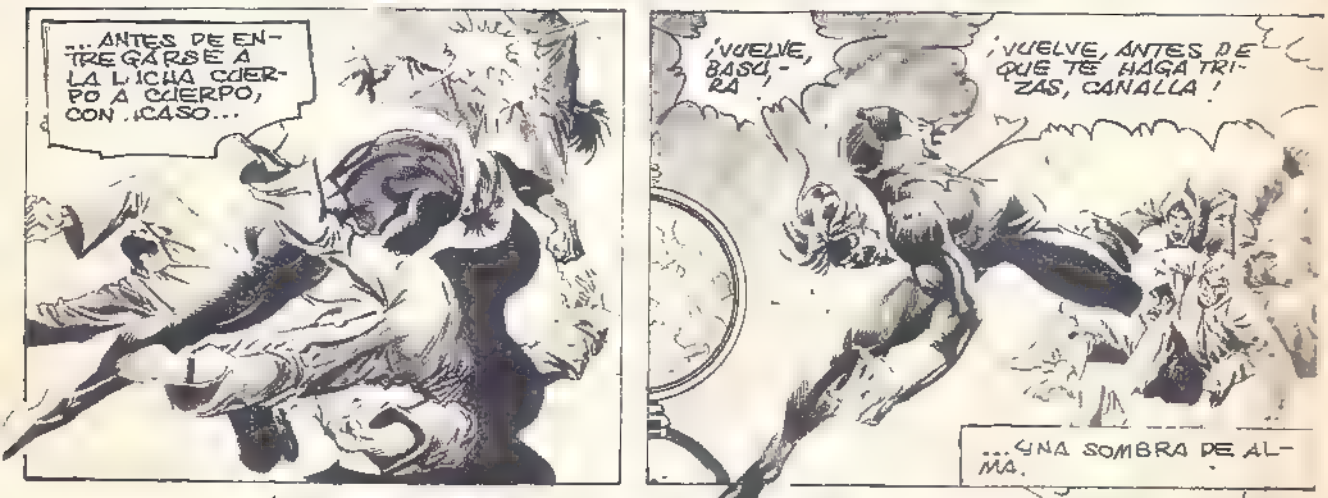
... ANTES DE ENTREGARSE A LA LUCHA CUERPO A CUERPO, CON ¡CASO...
¡VUELVE, BASURA
¡VUELVE, ANTES DE QUE TE HAGA TRIZAS, CANALLA!
...UNA SOMBRA DE ALMA.

¡TODO LO QUE DEBE SER DESTRUIDO!
¿NO QUERÉIS REGIR EL MUNDO!
SUS ENEMIGOS SE LANZAN A LA LUCHA CON LA VELOCIDAD DE DIEZ Y LA FORTALEZA DE CIEN...
PERO NADA DE ELLO TIENE COMPARACIÓN CON LA IRA DE UN HOMBRE... UN HOMBRE QUE VE EN LOS VAMPIROS TODO LO VIL DE EL MISMO.
HUMP
UNFF

¡PUES TOMAD MUNDO!
¡A VER SI SE OS PEGAN LAS MALDITAS GARGANTAS!
UN RESPIRO Y CAMINO LIBRE...

... HACIA LA VENTANA.
KRASH
¡QUE ESCAPA! ¡TRAS ÉL!
¡¡NO--!!
¡NO, HERMANOS! ¡DEJADLE IR!
¡SERÁ NUESTRO ANTES DE QUE SE JUEGUE LA PARTIDA!
¡ESVERDAD...!
¡UNA CONSPIRACIÓN DE VAMPIROS ... COMO DIJO LA MUJER...!
¡LA MUJER...! ¡ME DIO UNA TARJETA...!
Morgana St. Clair
No. 14 KENSINGTON
LONDON, SW 3
MORGANA ST. CLAIR NO ES UNA MUJER PARTICULARMENTE VANIDOSA. TIENE UNA BELLEZA NATURAL Y HA PRECISADO MUY POCO ESFUERZO PARA LLEGAR A VIVIR EN EL OCIO Y EL LUJO.
DESDE HYDE PARK LLEGA UNA BRISILLA QUE ACARICIA LAS CORTINAS DE SU TOCADOR. UNA BRISA Y...
TAK TAK TAK
... ALGO MÁS ...
¡MORBIUS--!
¡YA NO CONTABA CONTIGO... Y CREÍ QUE TE HABRÍAS PERDIDO EN EL MAR!
¡NO! ¡HUBO SUERTE, MORGANA!
¡SIGO VIVO, REPRESENTANDO EL PAPEL DE LA MUERTE!

¡COMPRENDO TU AMARGURA!; PERO, HAS VENIDO... LO QUE SIGNIFICA QUE TE HAS CONVENCIDO DE LO QUE TE DIJE EN EL CAMAROTE!

¡HE QUEDADO MÁS QUE CONVENCIDO POR LO QUE HE VISTO EN LA BIBLIOTECA DE UN AMIGO!

¡PERO UNA COSA SIGUE PREOCUPÁNDOME...; POR QUÉ NO INFORMASTE DE LA MUERTE DE AQUELLA MUJER, A BORDO DEL MAURITANIA?

¡PORQUE NADIE CREERÍA QUE LO HA HECHO UN VAMPIRO... PORQUE ME HABRÍAN RETENIDO PARA INTERROGARME... Y PORQUE HABRÍAN TENIDO NOTICIAS DE LOS VAMPIROS QUE HE MATADO...!

¡Y PORQUE TAMPOCO CREERÍAN QUE ERAN VAMPIROS!

¡NO DESEO SER CONDENADA POR ASESINATO, MORBIUS!

¡PERO, HABLAME DE LA BIBLIOTECA DE TU AMIGO... Y DIME SI DESEAS UNIRTE A MÍ EN EL INTENTO DE ERRADICAR LA HERMANDAD DE LOS VAMPIROS!

¿ERRADICAR?

¿PREFIERES UNIRTE A ELLOS?

¡NO!

¡PUES DEMOS UN PASEO Y DISCUTIREMOS EL ASUNTO!

LONDRES DE NOCHE; UN LUGAR LLENO DE RECUERDOS, DE NIEBLA, DE HISTORIA... UNA CIUDAD SIN TIEMPO, RICA EN UNA ATMÓSFERA DE MISTERIO.

¡HAY QUE INFILTRARSE EN EL GRUPO, MORBIUS, Y DEBEMOS HACERLO POR NUESTRA CUENTA!; ¡ACUDIENDO A LAS AUTORIDADES, SÓLO NOS ASEGURARÍAMOS UN CATRE EN LA CÁRCEL!

¡LLEVAN TÚNICA Y CAPUCHA...!; ¡PASAREMOS DESAPERCIBIDOS, SI INCLINAMOS LA CABEZA Y HABLAMOS EN CUCHICHEOS!

¡ES LA ÚNICA MANERA, MORBIUS... ¡LA ÚNICA MANERA DE SABER CUÁNTOS MIEMBROS SON Y QUIÉNES SON ALGUNOS DE ELLOS!

¿QUÉ OPINAS?

¡ME SUENA A JAMES BOND.. PERO NO TENGO MEJORES IDEAS...!

¡ENTONCES, DE ACUERDO... ¡; PERO, RECUERDA, UNA VEZ NOS INFILTREMOS, PROCURAREMOS TOMARLES POR SORPRESA SÓLO CUANDO EL PELIGRO SEA MÍNIMO!

¡PROPONGO ESTE DOMINGO PARA LA CITA!; PUEDE SER PURA COINCIDENCIA, PERO TODO CUANTO HE INTENTADO EN MI VIDA, HA SIDO EN DOMINGO... Y PARECE QUE ES LA NOCHE MÁS ACTIVA PARA ELLOS!

¡PUESTO QUE SABEMOS QUE SAMUEL HARKINS ES UNO DE LOS MIEMBROS, NOS ENCONTRAREMOS DELANTE DE SU FINCA...

...EL DOMINGO DESPUÉS DE ANOCHECER!

CADENCIA DE SALIDAS

QUINCENALES	MENSUALES	BIMESTRALES
ESCALOFRIO Vampire tales Tales of the zombie Dracula lives Monsters unleashed FANTOM SUPER HEROES RELATOS SALVAJES FLASH GORDON HOMBRE ENMASCARADO	SARGENTO FURIA ★o SPIDERMAN HOMBRE LOBO ★o CONAN VENGADORES ★o THOR o HOMBRE COSA KAZAR ★o 4 FANTASTICOS ★o NAMOR	HEROES MARVEL ★o La Masa ★o Dan Defensor ★o Hombre de Hierro ★o Capitan Marvel ★o Capitan America

Las estrellas indican aquellos personajes de los cuales puede usted adquirir POSTERS. Los circulos indican los ADHESIVOS. NOTA: En ADHESIVOS, de Los 4 FANTASTICOS puede usted adquirir solo la COSA.

POSTERS

a todo color

ADHESIVOS

TAMAÑO 60x45 cm 30 **PESETAS**

***

TAMAÑO 30x40 m/m 1 **PTAS**

TAMAÑO 70x50 m/m 4 **PTAS**

TAMAÑO 120x90 m/m 6 **PTAS**

Indique al formular su pedido si lo desea para superficie, o para interior cristal o ambos – ENVIOS A REEMBOLSO – SERVICIOS A DOMICILIO telef. 251-70-70 y 251-25-92 – PUEDE PAGAR TAMBIEN EN SELLOS DE CORREOS.

Actualidad y proyección de futuro en cada una de nuestras series.

¡TE INVITARÍA A QUEDARTE CONMIGO, PERO...!

¡YA HAS UNIDO LA SED SITUACIÓN DE LA SED DE UN VAMPIRO... Y NO QUIERES REPETIR LA EXPERIENCIA...!

¡UNA DELICADA MANERA DE HABLAR, MORBIUS!

¡COMPRENDO!

¡HASTA EL DOMINGO!

Y ÉL SE PIERDE EN LA NIEBLA.

EL DOMINGO AL ANOCHECER EL DOCTOR SAMUEL HARKINS SALE APRESURADAMENTE DE CASA Y DETIENE UN TAXI.

HARKINS ENTRA EN EL VEHÍCULO, SIN FIJARSE EN QUE HAY OTRO, APARCADO, A MENOS DE MEDIO KILÓMETRO DE ALLÍ.

UN COCHE QUE ARRANCA EN CUANTO EL TAXI SE PONE EN MARCHA.

UN COCHE QUE SIGUE AL TAXI HASTA LA CATEDRAL DE S. CONSIDINE, LA IMPONENTE OBRA ARQUITECTÓNICA SITUADA AL NORTE DE REGENT PARK.

HARKINS SALE DEL TAXI, TODAVÍA CON SU AMBIGUO PAQUETE, Y SE DIRIGE A LA ENTRADA PRINCIPAL DE LA CATEDRAL...

HORA MUY POCO CORRIENTE PARA ENTRAR EN UNA IGLESIA. PODRÍA LLAMAR LA ATENCIÓN. PERO AL PARECER, HARKINS ESTÁ SATISFECHO DE NO VER NINGÚN TESTIGO DE SUS ACTOS.

SE EQUIVOCA...
¡EN EL PAQUETE DEBE LLEVAR LA TÚNICA!
¿PERO QUÉ HACE EN UNA IGLESIA?
¡ESO ES LO QUE DEBEMOS AVERIGUAR, MORBIUS...
¡PERO IMAGINO QUE VAN A RECLUTAR UN NUEVO SOCIO, A MATAR A UN VIEJO ENEMIGO, O A HACER AMBAS COSAS A UN TIEMPO!
¿PERO CÓMO PUEDEN PONER SIQUIERA UN PIE EN LA IGLESIA? ¡CON TANTAS CRUCES...!
¡DE ESO SE HABRÁN OCUPADO HORAS ANTES, ALGÚN AYUDANTE... TODAVÍA NO MUERTO!
¡VAMOS! ¡SERÁ MEJOR IR POR LA PARTE POSTERIOR!
¡SIGILOSOS, COMO RATONES DE IGLESIA!
¡PERFECTO!
¡HAY SÓLO DOS!
¡ESPERA AQUÍ!
¿SE HA PREPARADO TODO?
¡SÍ!... AHORA MISMO TRAEN...!
¡UFFF--!
¡VAMOS...!
FWAK
¡DE PRISA! ¡ANTES QUE LES ECHEN DE MENOS!

MINUTOS MÁS TARDE, UN CENTINELA QUE ESPERA EN LA SACRISTÍA, LEVANTA LA VISTA AL OÍR UN RUIDILLO.
¡DE PRISA HERMANOS! ¡SOIS LOS ÚLTIMOS EN LLEGAR!
¡ENTRAD! ¡ESTÁ A PUNTO DE COMENZAR LA CEREMONIA
Y EN SILENCIO, LAS TRES SILUETAS ENCAPUCHADAS ABANDONAN LA SACRISTÍA, PARA HACER UNA SACRÍLEGA ENTRADA EN LA CATEDRAL... UN SACERDOTE ESTÁ ATADO A UNA TABLA, FRENTE A UN ALTAR DESPROVISTO DE CRUZ.
¡OCUPAD VUESTROS LUGARES A LA MESA DE LOS DOCE, HERMANOS! ¡HACE RATO QUE OS ESPERAMOS...!
¡OYEME, SACERDOTE! ¡SOMOS LA HERMANDAD DE JUDAS!
¡NOS HEMOS REUNIDO PARA MATARTE EN LA SANGRE!
¡NO ME ASUSTA IR A REUNIRME CON MI HACEDOR!
"...Y SE OS EXIGIRÁ UNA EXPLICACIÓN, AL CONCLUIR LA CEREMONIA DE ESTA NOCHE."

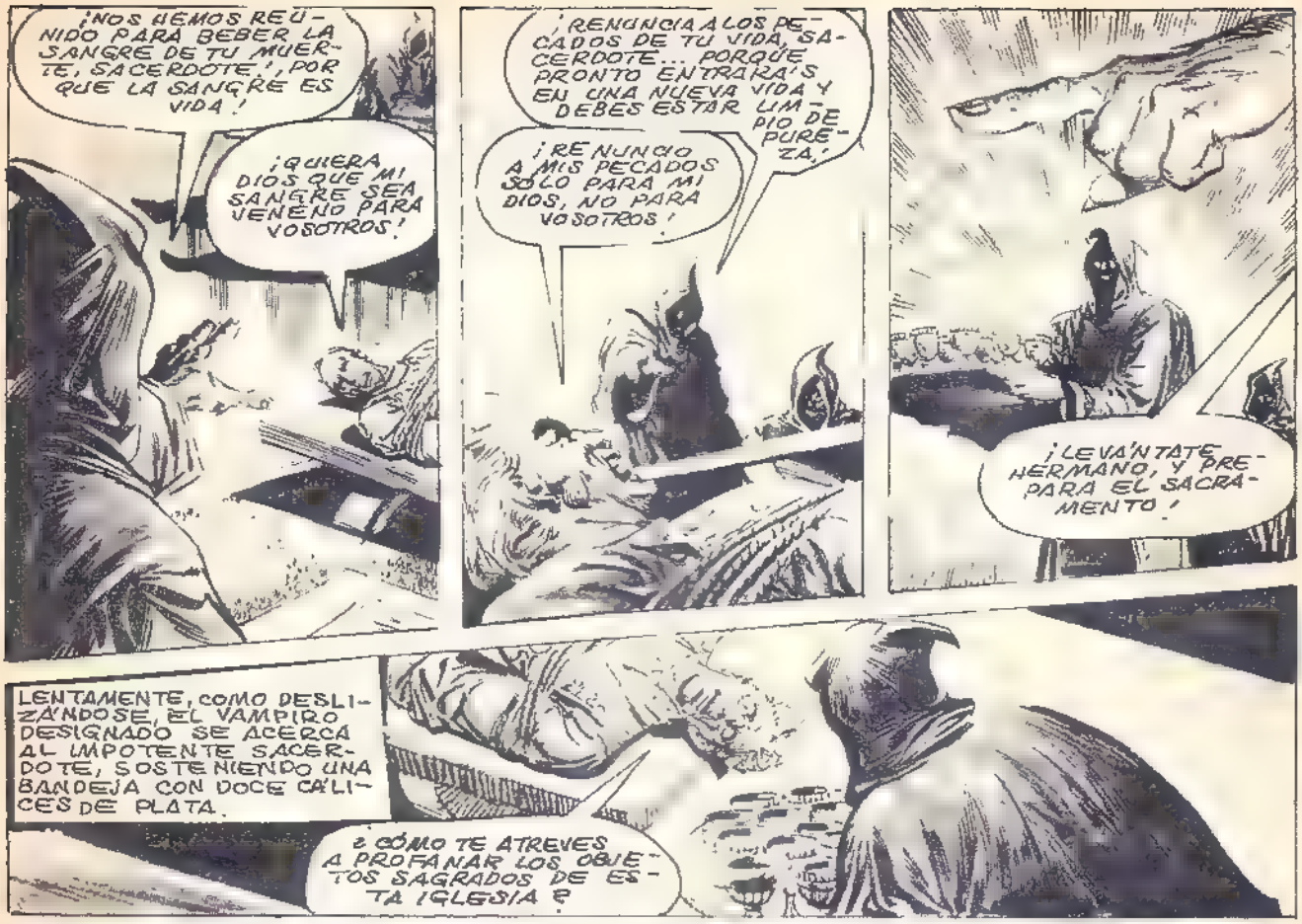
¡NOS HEMOS REUNIDO PARA BEBER LA SANGRE DE TU MUERTE, SACERDOTE!, PORQUE LA SANGRE ES VIDA!
¡QUIERA DIOS QUE MI SANGRE SEA VENENO PARA VOSOTROS!
¡RENUNCIA A LOS PECADOS DE TU VIDA, SACERDOTE... PORQUE PRONTO ENTRARÁS EN UNA NUEVA VIDA Y DEBES ESTAR UMPIO DE PUREZA!
¡RENUNCIO A MIS PECADOS SÓLO PARA MI DIOS, NO PARA VOSOTROS!
¡LEVÁNTATE, HERMANO, Y PREPARA EL SACRAMENTO!
LENTAMENTE, COMO DESLIZÁNDOSE, EL VAMPIRO DESIGNADO SE ACERCA AL IMPOTENTE SACERDOTE, SOSTENIENDO UNA BANDEJA CON DOCE CÁLICES DE PLATA.
¿CÓMO TE ATREVES A PROFANAR LOS OBJETOS SAGRADOS DE ESTA IGLESIA?

LOS CÁLICES QUEDAN SITUADOS BAJO LA CABEZA DEL SACERDOTE. LUEGO, LOS LABIOS SE CONTRAEN EN UNA MUECA VICIOSA, Y ASOMAN LOS LARGOS COLMILLOS MIENTRAS EL VAMPIRO SE INCLINA...
Y MORBIUS SUFRE UN ESTREMECIMIENTO DE IRA Y SE DISPONE A LEVANTARSE Y PROTESTAR.
POR DEBAJO DE LA MESA, MORGANA SE LO IMPIDE.
Y LA ACTITUD DE ELLA RECUERDA A MORBIUS EL TRATO HECHO. PONERSE EN EVIDENCIA, SIN POSIBILIDADES DE ÉXITO, ANIQUILARÍA MÁS QUE SUS DOS VIDAS...
...YA QUE ASEGURARÍA A LA HERMANDAD DE JUDAS UNA CONTINUADA CARRERA DE ATROCIDADES.

HAY QUE ACABAR CON LA HERMANDAD. POR ESO MORBIUS DEBE CONTENERSE Y EL SACERDOTE DEBE SER SACRIFICADO...
¡TU SANGRE, SACERDOTE... MIS COLMILLOS LA HARÁN CORRER...!
¡AGH-K!
¡QUE EL CIELO OS AYUDE...
CON UN GORGOTEO, LA SANGRE RESBALA HASTA EL TABLERO... Y CAE EN LOS CÁLICES...
¡PADRE NUESTRO, QUE ESTÁS EN LOS CIELOS...!
GRADUALMENTE, SE VA HACIENDO GIRAR LA BANDEJA...
¡...SANTIFICADO SEA TU NOMBRE, VENGA A NOSOTROS TU REINO...!
...Y UNO POR UNO, SE VAN LLENANDO LOS CÁLICES...
¡¡...ASÍ EN LA TIERRA...!
¡...COMO EN EL CIELO...!
UNA VEZ LLENOS LOS DOCE CÁLICES, EL VAMPIRO SE LOS LLEVA, DEJANDO QUE LA SANGRE DEL SACERDOTE CAIGA AL SUELO...
¡...EL PAN NUESTRO DE CADA DÍA DANOSLE HOY... Y PERDÓNANOS NUESTRAS DEUDAS...!
¡...ASÍ COMO NOSOTROS PERDONAMOS A NUESTROS DEUDORES Y...!
¡¡AHHH!

¡EL SACRAMENTO HA SIDO ADMINISTRADO, PERO ANTES DE TOMAR PARTE EN EL...!
¡...LO SÉ - ¿LLAREMOS CON EL BESO!
SILENCIO... UN PROLONGADO Y OPRESIVO SILENCIO, DURANTE EL CUAL, LOS DOCE INTERCAMBIAN MIRADAS...
¡...PERDÓNALES...SEÑOR...
...DE FURTIVA INTERROGACIÓN.
LUEGO, UNO DE LOS DOCE SE LEVANTA...
ES MORGANA.
LA COSA VA MAL. MORBIUS LO SABE... PRIMERO INSTINTIVAMENTE.
LUEGO, CUANDO ELLA SE INCLINA Y LE BESA, CON ATERRADORA CERTEZA...
PORQUE DURANTE EL PROLONGADO BESO, PERCIBE MÁS QUE LA PRESIÓN DE LOS LABIOS. NOTA UNA DUREZA CORTANTE DE...
...COLMILLOS.
¡AQUÍ ESTÁ, HERMANOS DE JUDAS! ¡EL QUE NOS HABRÍA TRAICIONADO!
ATRAPADO...¡TODO UNA TRAMPA! ¡CÓMO HABÍA MORDIDO MORBIUS EL ANZUELO!

los super heroes MARVEL

APASIONANTES HISTORIAS

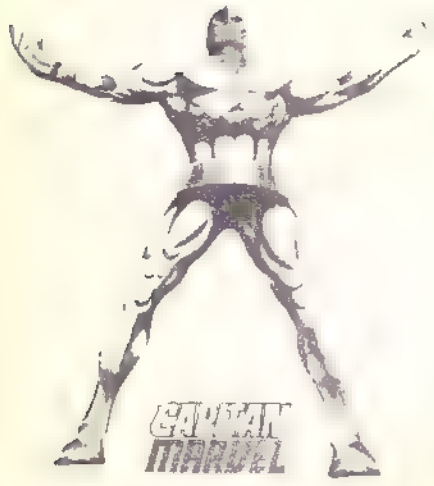

- CAPITAN MARVEL
- CAPITAN AMERICA
- THOR
- SPIDERMAN
- CONAN
- HOMBRE DE HIERRO
- DAN DEFENSOR
- LOS VENGADORES
- LA MASA
- LOS 4 FANTASTICOS
- HOMBRE COSA
- HOMBRE LOBO
- KAZAR
- SUPER HEROES

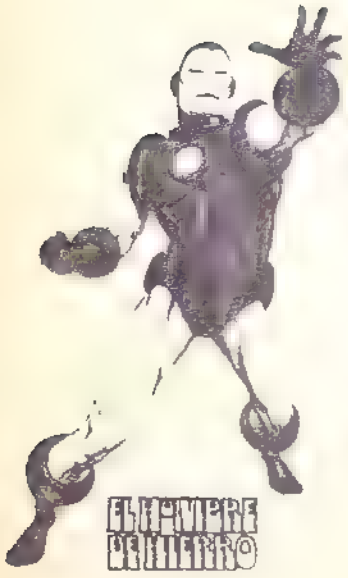

Actualidad y proyección de futuro en cada una de nuestras series.

POSTERS

TAMAÑO 60 X 45 cm
PRECIO 30 PESETAS

ESTRELLAS DEL FUTBOL

A TODO COLOR

OFERTA ESPECIAL

5 posters	10 posters
100 pesetas	175 pesetas

* CRUYFF
* SOTIL
* REXACH
* MARCIAL
* KEITA
* NETZER
* PIRRI
* IRIBAR
* LUIS
* JOSE MARIA

ADHESIVOS

A TODO COLOR

TAMAÑO 30 X 40 mm
PRECIO 1 PESETA

TAMAÑO 70 X 50 mm
PRECIO 4 PESETAS

TAMAÑO 120 X 90 mm
PRECIO 6 PESETAS

ESTRELLAS DEL FUTBOL

★ CRUYFF
★ SOTIL
★ REXACH
★ MARCIAL
★ KEITA
★ NETZER
★ PIRRI
★ IRIBAR
★ LUIS
★ JOSE MARIA

OFERTA ESPECIAL

DE SU INTERES

SUSCRIBASE

A ESTE INTERESANTE COMIC

RECIBALO SIN MOLESTIAS Y EN SU DOMICILIO

por 6 numeros - 185 pesetas
por 12 numeros - 350 pesetas

SOLO LE OFRECEMOS VENTAJAS

MORBIUS, QUE TANTA ESTUPIDEZ HA COMETIDO HASTA EL MOMENTO, DECIDE PERMANECER DÓCIL... ESCUCHANDO, MIENTRAS SU ANTIGUO COLEGA HABLA..
¡TOMASTE EL MAL CAMINO, MORBIUS...!
¡HAS PERDIDO LA OPORTUNIDAD DE UNIRTE A NOSOTROS!
¡LO SABEMOS CON ABSOLUTA CERTEZA, GRACIAS A QUE LA HERMANA MORGANA HA PROBADO A FONDO TUS POSIBILIDADES!
¡Y UNA VEZ QUE TE SABEMOS INADECUADO, DEBES MORIR!
¡AL INFIERNO, HARKINS!
¡MI SANGRE REBUELDE RESULTARÁ CARA!
¡SÍ, REALMENTE, ESTAIS SEDIENTOS...!
¡...OS DARÉ UN BUEN REFRESCO
MORBIUS COGE LA PILA BAUTISMAL ... LA ARRANCA DE SU BASE...

¡.. Y LE PROPINA UN PUNTAPIÉ!
¡¡¡EEEEEEEEE!!!
¡AL INFIERNO HE DICHO!
¡INFIERNO!
¡YAHHH!
KRAK
¡Y AHORA, COMO HARKINS, COMO PRESIDENTE DEL GRUPO..!
¡.. MERECES TRATO ESPECIAL...
¡.. ANTES DE UNIRTE A TUS QUERIDOS HERMANOS..!
¡... ENVUELTO EN LLAMAS!

MIENTRAS BROTAN GRITOS DE AGONÍA ENTRE LAS CREPITANTES LLAMAS... MORBIUS SE DETIENE Y CONTEMPLA LO QUE HA HECHO. TODOS HAN MUERTO, POSEÍDOS POR UN LOCO FRENESÍ. TODOS MUERTOS...
¡LES HAS MATADO, PERO NO HAS PECADO...!
TODOS MENOS UNO.
¡ACÉRCATE, HIJO...!, HAY POCO TIEMPO...¡ESTOY MURIENDO!
¡TU ERES DISTINTO A LOS OTROS...LO PERCIBO!
¡LA CRUZ NO TE HARÁ DAÑO!
¿SI LA TENÍAS, POR QUÉ NO LA USASTE PARA PROTEGERTE?
¡ESO SÓLO HABRÍA RETRASADO LAS COSAS, HIJO... HASTA QUE HUBIERAN ENCONTRADO UNA MANERA DE QUITÁRMELA ¡ENTONCES, HABRÍA MUERTO...SOLO!
¡PERO AHORA, TU...DEBES COGERLA!¡ESTOY MURIENDO..¡NO QUIERO RENACER COMO UNO DE ELLOS, ¡TE RUEGO QUE LA COJAS, ANTES DE QUE...PIERDA TODA LA SANGRE!
¡LOS CAMINOS DEL SEÑOR SON EXTRAÑOS, HIJO!
¡TOMA LA CRUZ--!
¡...Y HAZ LO QUE DEBES!

EL CÁLIZ COMO MARTILLO...
...EL CRUCIFIJO COMO ESTACA...
...Y AMBAS COSAS...
...COMO SALVACIÓN.
KLANG
TRANSCURREN LARGOS MINUTOS..MINUTOS SUBRAYADOS POR DOS SONIDOS CORTANTES... LUEGO, SÓLO EL SILENCIO REINA EN LA CATEDRAL...
..MIENTRAS SALE MORBIUS, FATIGOSO, AGOTADO... UNA REPRESENTACIÓN DE LA SOLEDAD ABSOLUTA, DEL DESALIENTO, DE LA TURBACIÓN.
ENEMIGO DE SÍ MISMO, HA SIDO ELEGIDO PARA ANIQUILAR UNA BANDA DE ENEMIGOS.

MIENTRAS AVANZA LENTAMENTE EN LA NOCHE, COMO ESPECTRO SOLITARIO QUE DESGARRA LA NIEBLA DE LONDRES.. RECUERDA, EN UN ECO, LAS PALABRAS DEL SACERDOTE...
"LOS CAMINOS DEL SEÑOR SON EXTRAÑOS, HIJO... HAZ LO QUE DEBES."
MORBIUS ESTÁ DE ACUERDO CON TALES PALABRAS...
...Y SIGUE ESTANDO DE ACUERDO..
...CUANDO VE A LA MUJER..
..Y TEME SU PRESENCIA...
TEME SU SANGRE Y LO QUE ELLA REPRESENTA..
...LA VIDA...
DE ELLA Y DE ÉL ... DE DOS INOCENTES.
...PERO UNA MALDECIDA POR EL DESEO, LA SED INSUFRIBLE... LA SED QUE HABÍA SIDO OLVIDADA LARGO TIEMPO--
LAS PALABRAS SIGUEN SONANDO...
PERO AHORA SON UN ECO GIMIENTE.. MUSITADAS POR UNA VOZ QUE PARECE PROCEDER AL MISMO TIEMPO DEL CIELO Y EL INFIERNO...
"HAZ LO QUE DEBES."
FIN

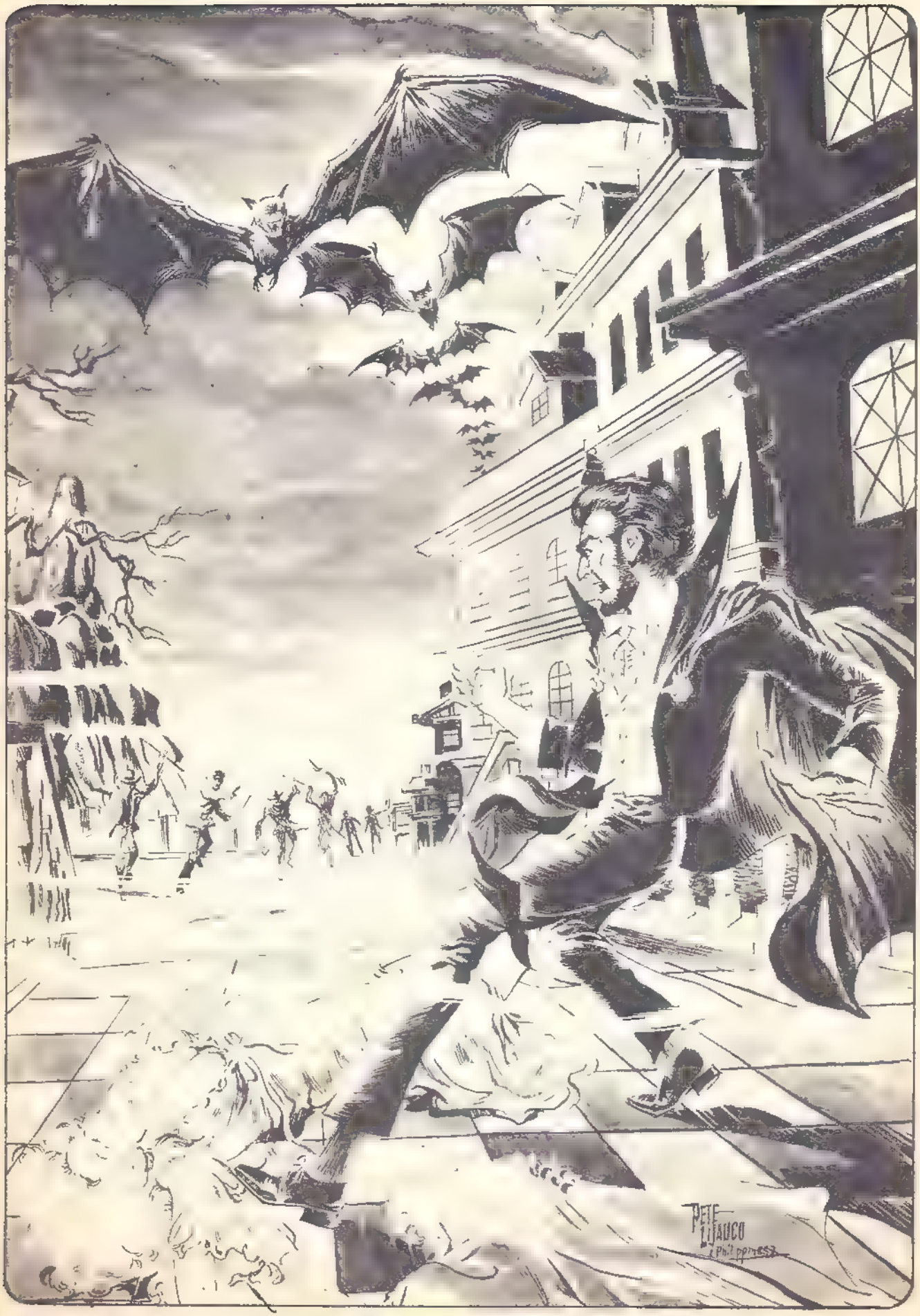
PETE LIJAUCO

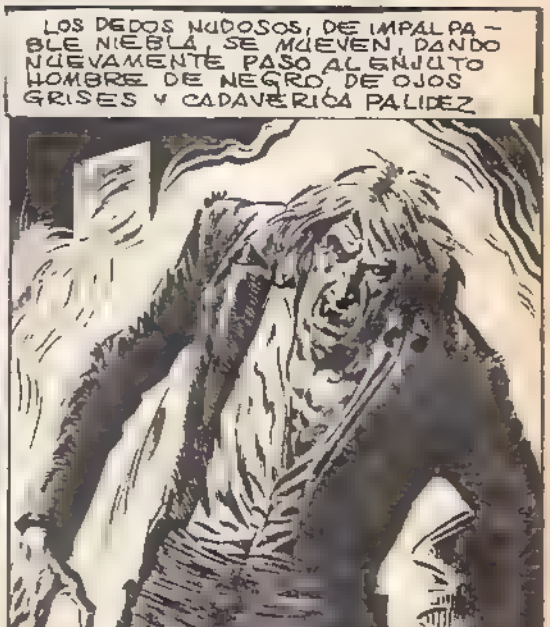

LA NANA DEL VAGABUNDO

EL DURMIENTE MENDIGO EMPIEZA A DESPERTAR... SE DIRÍA QUE UN SEXTO SENTIDO LE ADVIERTE DE OTRA PRESENCIA. ES UNA SENSACIÓN ACOMPAÑADA DE RECUERDOS DE DOLOR Y POCAS COMODIDADES

¡LARGO, PATÁN! ¡ESTE LECHO DE ALFALFA ME GUSTA! ¡NO PIENSO DEJAR QUE ME LO QUITEN!

¡SOY... LAMONT!

ES COMO SI HABLASE EL VIENTO MISMO. PERO EL TONO ES TRANQUILO.

¡VAYA! ¡NO ERES UN FANFARRÓN... NI UN MENDIGO CORRIENTE!

¡VEN! ¡ME GUSTA TU AIRE! ¡ES BUENO TENER CON QUIEN COMPARTIR EL VINO!

"ME LLAMO SLIM... OAKIE SLIM. ¿LLEVAS MUCHO TIEMPO EN LOS CAMINOS?"

"ERES DE POCAS PALABRAS, ¿EH? PUES YO PUEDO ESTAR HABLANDO DURANTE DÍAS, SI ME DEJAS. TENGO MUCHAS COSAS QUE CONTAR... DESDE MIS HUIDAS DE LA LEY, EN DOS ESTADOS... ERA SÓLO UN CRÍO... HACE TANTO TIEMPO QUE CASI NO RECUERDO LO QUE HICE"

"ACABÉ SALTANDO A UN TREN Y ENCONTRÉ TRABAJO COMO SEGADOR. EMPECÉ A PERSEGUIR LAS ÉPOCAS DE COSECHAS COMO UN LOBO PERSIGUE EL SOL"

¡NUNCA ENCONTRÉ EL SOL... NI NADA! ¡EN REALIDAD, SOY UN COMPLETO FRACASADO! ¡ESTOY CANSADO!

¡QUISIERA MORIR, PERO TAMBIÉN PARA ESO ESTOY CANSADO!

¡Y ADMITO QUE QUIZÁ UN POCO ASUSTADO, TAMBIÉN...!

¿EH?

YAAAAHHH

HHRRROOOOO

WHOOOOOOOO
RHOOOOOO
LANZA EL TREN SU SILBIDO HUECO Y SIGUE AVANZANDO CON RÍTMICO TRAQUETEO, PERDIÉNDOSE EN EL PAISAJE NOCTURNO.
Y LAMONT CARGADO CON EL CUERPO, AHORA SIN VIDA, DE OAKIE SLIM, TAMBIÉN SE PIERDE EN LA OSCURIDAD.
REAPARECIENDO EN UNA ZONA DESOLADA, AISLADA, PROTEGIDA POR UN ROBLEDAL.
LAS DISTANCIAS SON COSA RELATIVA. DIEZ MILLAS DESDE LA CABAÑA OCULTA ES POCA COSA. PERO ES MUCHO, AQUÍ, COMO EN CUALQUIER OTRA PEQUEÑA CIUDAD, EN LA DÉCADA DE LOS AÑOS 30. Y TODOS LOS PROBLEMAS SE VEN ACENTUADOS EN UNA SITUACIÓN DE DEPRESIÓN NACIONAL.
ESTA NOCHE, SUS CALLES PARECEN ALGO MÁS ANGOSTAS... SUS CALLEJONES ALGO MÁS SOMBRÍOS..
... QUE EN CUALQUIER POBLACIÓN CORRIENTE.
LOS OFICIALES WENDELL KNAPP Y EARL NORTON...
¡¡QUÉ LOCURA! ¡HACER LA RONDA POR PAREJAS, CON UN TERCERO PARA SUPERVISAR...! ¡TODO PORQUE ALGÚN TIPO SOLITARIO VA CLAVANDO ESTACAS EN EL CORAZÓN DE LA GENTE!
¡NO ES ESO! ¡DICEN QUE HAY MÁS DE UNO Y TODOS VAGABUNDOS...! ¡ESO ASEGURAN QUIENES LES HAN VISTO! ¡HASTA HE OÍDO HABLAR DE CHUPAR LA SANGRE!
¡SÍ, CLARO! ¡CLARO!
¡Y SU JEFE ES UN CHINO ALTO, DE CEJO FRUNCIDO, OJOS GRISES Y FACCIONES DIABÓLICAS...! ¡VAMOS...! ¡EH!
¡WENDEEELLL!

EN ESTE MOMENTO, A DOS MANZANAS DE DISTANCIA, EL OFICIAL JOHN TRENT ADVIERTE EL TONO DE TERROR EN LA RESPUESTA DE WENDELL...
¡OYE Y REACCIONA!
AAAHH
¡WENDELL!
¡CIELOS!
¡NO OS MOVAIS, CHICOS! ¡QUIERO RECORDAROS QUE SOY UN OFICIAL, NO UN VIGILANTE...! ¡PERO TAN SÓLO SI SE OCURRE RESPIRAR DEMASIADO HONDO VOY A...!
PERO ESTOS "CHICOS" NO SE ESTÁN QUIETOS, SI NO QUE AVANZAN HACIA EL SORPRENDIDO OFICIAL...
¡OS...OS ADVERTI...!
BA-KOW BA-KOW
POW
¡NO...OS DETENEIS...! ¡NO ES POSIBLE...QUE SIGAIS EN PIE..!
¡NOOOOOOOO! ¡ALEJAOS!
JOHN TRENT DA UN SALTO, AUNQUE SUS PIERNAS PARECEN DE GOMA... Y NOTA LATIDOS EN LA CABEZA.
TRAS ÉL, EN EL PAVIMENTO, SUENAN PISADAS Y EL AGUDO GUTURAL DE LOBOS AL ACECHO.
LOBOS QUE, ACASO MINUTOS ANTES, ERAN HOMBRES, PERO QUE SIN DUDA NO ERAN HUMANOS.
¡DIOS MÍO!, ¡HAYA LO QUE HAYA TRAS ESTA PARED...
¡SERÁ UN CONSUELO!

¡LA PROVIDENCIA ES OPINIÓN DE JOHN TRENT QUE CADA AÑO ELIGE SU PROPIO DESTINO.
LA PROVIDENCIA: UN TUPIDO CÉSPED QUE AMORTIGUA LA CAÍDA DESDE EL MURO AL PATIO DE UNA IGLESIA.
UNA IGLESIA: LA FORTALEZA PERFECTA CONTRA UN ATAQUE DE QUIENES, AUNQUE JOHN NO LO SEPA, SON VAMPIROS.

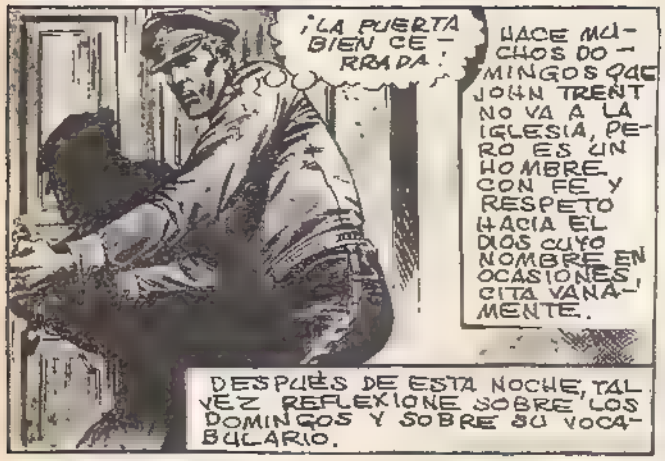
¡LA PUERTA BIEN CERRADA!
HACE MUCHOS DOMINGOS QUE JOHN TRENT NO VA A LA IGLESIA, PERO ES UN HOMBRE CON FE Y RESPETO HACIA EL DIOS CUYO NOMBRE EN OCASIONES, CITA VANAMENTE.
DESPUÉS DE ESTA NOCHE, TAL VEZ REFLEXIONE SOBRE LOS DOMINGOS Y SOBRE SU VOCABULARIO.

DE PRONTO...
TAK!
¿EH?

¡NO...!

¡ESPERA...!

¡NO! ¡NO SALGAS DE AQUÍ! ¡¡VUELVE, POR FAVOR...!
BLAG!

YAAAAAH!
¡...VUELVE...
VUELVE...
VUELVE...
VUELVE...!
¡OH, SOCORRO!

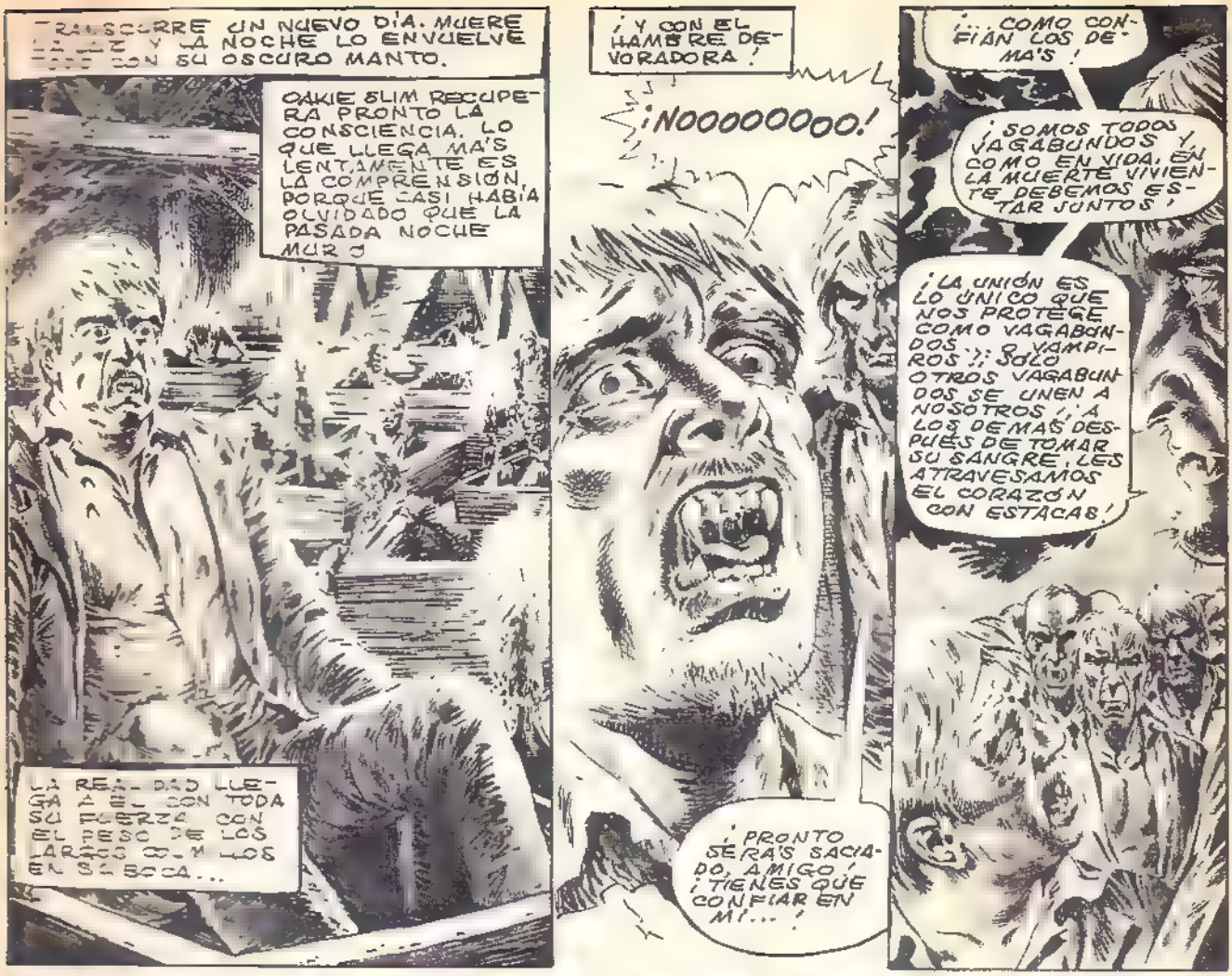
TRANSCURRE UN NUEVO DÍA. MUERE LA LUZ Y LA NOCHE LO ENVUELVE TODO CON SU OSCURO MANTO.
OAKIE SLIM RECUPERA PRONTO LA CONSCIENCIA. LO QUE LLEGA MÁS LENTAMENTE ES LA COMPRENSIÓN, PORQUE CASI HABÍA OLVIDADO QUE LA PASADA NOCHE MURIÓ
LA REALIDAD LLEGA A ÉL CON TODA SU FUERZA CON EL PESO DE LOS LARGOS COLMILLOS EN SU BOCA...
¡Y CON EL HAMBRE DEVORADORA!
¡NOOOOOOOO!
¡PRONTO SERÁS SACIADO, AMIGO! ¡TIENES QUE CONFIAR EN MÍ...!
¡...COMO CONFÍAN LOS DEMÁS!
¡SOMOS TODOS VAGABUNDOS Y, COMO EN VIDA, EN LA MUERTE VIVIENTE DEBEMOS ESTAR JUNTOS!
¡LA UNIÓN ES LO ÚNICO QUE NOS PROTEGE COMO VAGABUNDOS Y VAMPIROS!; SÓLO OTROS VAGABUNDOS SE UNEN A NOSOTROS!; A LOS DEMÁS DESPUÉS DE TOMAR SU SANGRE, LES ATRAVESAMOS EL CORAZÓN CON ESTACAS!
¡ERES UNO DE LOS NUESTROS, NUESTRA HOSPITALIDAD TE COLECTIVIDAD TE ENCANTARÁ!
¡NO!; ¡TE EQUIVOCAS...!
SMEK-KESH
¿QUÉ..?
¡AAARRGHH!
¡AUNQUE NO VALGA MUCHO, EL ALMA DE OAKIE SLIM NO ES NI PARA UN HOMBRE, NI PARA EL DIABLO!
A LAMONT LE LLEVA UNOS PRECIOSOS MINUTOS EL RECOBRARSE. EL GROTESCO GRUPO PERMANECE INACTIVO, COMO BURLÁNDOSE DE VERLE COGIDO IN FRAGANTI.
EN REALIDAD, LAMONT LES DEBE MÁS DE LO QUE SE PODRÍA SUPONER. ELLOS, LA BASURA, EL DESHECHO DE UNA SOCIEDAD EN METAMORFOSIS, SE LE HAN ENTREGADO POR COMPLETO. SON MÁS QUE AUTÓMATAS, ESPERANDO DIRECTRICES...
¡VAMOS, ESTÚPIDOS!; ¡A ÉL!; ¡MATADLE!

¡MURCIÉLAGOS!! ¡TODOS SON MURCIÉLAGOS!! ¡DIOS MÍO! ¡VAMPIROS!
¡Y YO TAMBIÉN!, LO QUE QUIERE DECIR QUE PUEDO TRANSFORMARME EN MURCIÉLAGO! ¡Y DEBO HUIR, PORQUE ES MI ALMA LO QUE PERSIGUEN!
SLIM LUCHA, SE DEBATE, ESTÁ A PUNTO DE CAER. SE SIENTE ENAJENADO CON LA NOVEDAD DE LA TRANSFORMACIÓN.
PERO... YA ES DEMASIADO TARDE
CONTRARIAMENTE A LO QUE SE CREE, LLEVA TIEMPO ACLIMATARSE A LAS ALAS.
¡NOOOOOOO...!
¡ASÍ NO, NO!
"NO, AQUÍ NO, EN UN OSCURO Y SINIESTRO CAÑÓN.
WHOOOOOOOOOOOOO
RRUOOOOOOOOOOO
EN UN TREN... EN UN ESPLÉNDIDO TREN EN MARCHA, YENDO EN ÉL A CUANTOS LUGARES HE CONOCIDO... EN UN ÚLTIMO TRAYECTO DE DESPEDIDA".
¡PERO ASÍ NO...! ¿EH?
¡QUIETOS!, ¡DEJAD ESAS ESTACAS Y COLOCAOS EN FILA! ¡VAMOS A PONER FIN A TODAS ESTAS MUERTES, AHORA MISMO!
¡BAH! ¡ESTÁIS EQUIVOCADOS...!, ¡VOSOTROS SOIS LOS QUE ENCONTRARÉIS LA MUERTE, ESTA NOCHE!

¡¡YAAAUUUGHH!!
¡MALDECIDAS CRUCES!
LA POLICÍA NO CREYÓ GRAN COSA A JOHN TRENT, CUANDO SE LE ENCONTRÓ EN LA IGLESIA, BALBUCEANDO ALGO SOBRE VAGABUNDOS VAMPIROS ¡PERO JOHN ACABÓ CONVENCIÉNDOLES PARA ACUDIR AQUELLA NOCHE A LA COLINA!
Y AUNQUE TODOS LO CONSIDERARON UNA NIÑERÍA, JOHN TAMBIÉN LOGRÓ QUE LLEVASEN ESTACAS.
¡... ADEMÁS DE CRUCES DE PLATA!

ES LA OPORTUNIDAD PARA SLIM DE DESLIZARSE Y VOLVER A SER LIBRE.
PERO, NO. AÚN QUEDA ALGO POR HACER

CHUK!
AAEEEEIIIII!
CHUK!
YAARGG
ESTOS HOMBRES NO DISFRUTAN LO QUE ESTÁN HACIENDO... ¡SUS VÍCTIMAS CONSERVAN CIERTO ASPECTO HUMANO Y MATARLAS NO RECONFORTA PRECISAMENTE!
¡NO PRODUCE FELICIDAD TANTO HORROR!

WHROOOO...
...OOOWROOO...

¡TANTOS! ¡TANTOS! ¡Y SIGUEN VINIENDO! ¡Y YO MATANDO! ¡DIOS MÍO, AYÚDAME A CONSERVAR LA SENSATEZ!
¡LA CABAÑA... ES EL ÚNICO SITIO DONDE PUEDEN HABERSE ESCONDIDO... ¡TENEMOS QUE MIRAR ALLÍ! ¡VAMOS!

EPILOGO:

LA BÚSQUEDA EN LA VIEJA CABAÑA RESULTÓ HORRENDA. VEINTICINCO ATAÚDES DE MADERA DE PINO, TODOS VACÍOS...

...Y UNA ÚLTIMA VÍCTIMA.

RHOOOOOO...

¡PARECE QUE, AL FIN... TODO TERMINÓ!

¡EL FUEGO RESULTA AGRADABLE...! ¡ES RARO EL FRESCO QUE HACE ESTA NOCHE...! ¡EN PLENO VERANO!

SLIM OBSERVA, CON PAVOR, LA BÓVEDA ESTRELLADA, QUE VA DESVANECIÉNDOSE PARA DAR PASO A UNA ROSADA CLARIDAD.

EL SOL CAE SOBRE SU PERSONA. PERO SLIM NO GRITA. ¡NI SIQUIERA PARPADEA!, ¡SÓLO SONRÍE!

¡SÓLO SONRÍE!

FIN

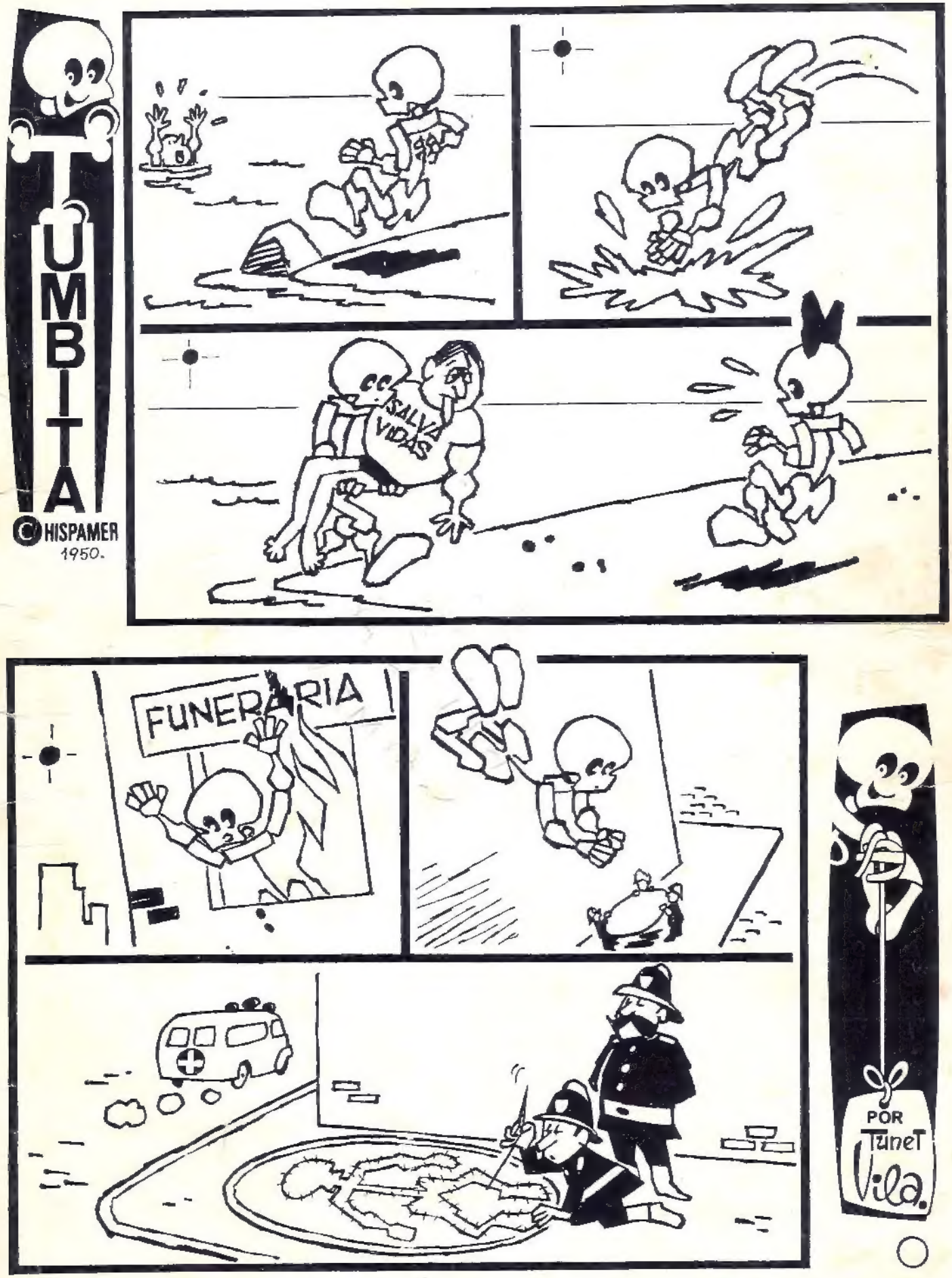
TUMBITA
© HISPAMER
1950.
SALVA VIDAS
FUNERARIA
POR
Tunet
Vila.

YA PUEDE LUCIR UNA CAMISETA-BLANCA O AMARILLA-CON SU PERSONAJE "MARVEL" PREFERIDO, ESTAMPADO

* CAPITAN AMERICA
* CONAN
* SPIDERMAN
* LA COSA
* LA MASA
* DAN DEFENSOR
* MOTORISTA FANTASMA
* THOR

★

EFECTUE SU PEDIDO POR ESCRITO DIRECTAMENTE A NUESTRA EDITORIAL PREVIO ENVIO DE SU GIRO POSTAL O SOLICITELO A REEMBOLSO

★

ESCRIBA SUS SEÑAS Y DATOS UTILES CON LETRA CLARA O DE PALO

★

NO OLVIDE INDICAR:
COLOR
PERSONAJE
TALLA

★

CUALQUIER POSIBLE ERROR DE SU PEDIDO EN CUANTO A "MEDIDA" PODRA SER CANJEADO POR OTRA CONVENIENTE

★

OFERTAS Y PROMOCION de

Ediciones VERTICE
Concepción Arenal, 6. entlo.
BARCELONA - ESPAÑA

A TODO COLOR

LE ESTAMOS OFRECIENDO SU COMODA Y MODERNA PRENDA DE VERANO
ALGODON 100x100 ALTA CALIDAD
NO SE DESCOLORA NI ROMPE JAMAS
TODOS LOS PERSONAJES EN TODAS LAS MEDIDAS

tabla de medidas y precios
de 8 a 10 años - talla 10 : 225 ptas
de 11 a 13 años - talla 12 : 240 ptas
de 14 a 16 años - talla 14 : 240 ptas
de 17 a 20 años - talla 1 : 260 ptas
de 21 a 25 años - talla 2 : 260 ptas

QRG
Comic Release Group
LA MAYOR BIBLIOTECA DE COMICS EN ESPAÑOL EXISTENTE EN LA RED:
www.lamansion-crg.net/
TODO LO QUE BUSCAS: DC, MARVEL, IMAGE, MANGA, EUROPEO, LATINOAMERICANO Y MUCHO MÁS.